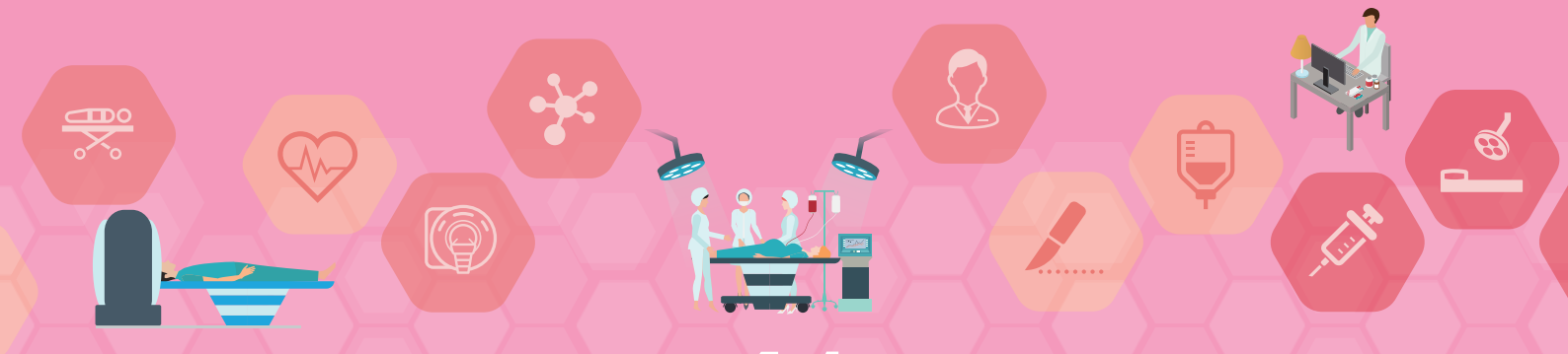

第41回
日本手術看護学会
Japan Operative Nursing Academy Kyushu Area in Kitakyushu
九州地区大会

『専門性の追求』～共有しよう！手術看護の知識と経験～

2024 7.20（土） 会場 北九州国際会議場

大会長／井浦 久美子（産業医科大学病院）

事前登録参加費／会員 3,000円　非会員 7,000円

当日登録参加費／会員 5,000円　非会員 8,000円

事前参加登録期間／2024年4月10日（水）正午～6月25日（火）まで

※入金完了日:2024年6月27日まで※クレジット決済のみ※日本手術看護学会九州地区ホームページに事前参加登録サイトを準備しますので、専用サイトからお申込みください。

抄録募集期間／2024年4月10日（水）正午～5月30日（木）正午まで（予定）

※日本手術看護学会九州地区ホームページに抄録受付サイトを準備しますので、専用サイトからご登録ください。

運営事務局／株式会社JTBコミュニケーションデザイン　CO2局　CO3課
TEL▸092-751-3244　FAX▸092-751-3250　E-mail▸41jonak@jtbcom.co.jp